KIRSTEN SYBERG

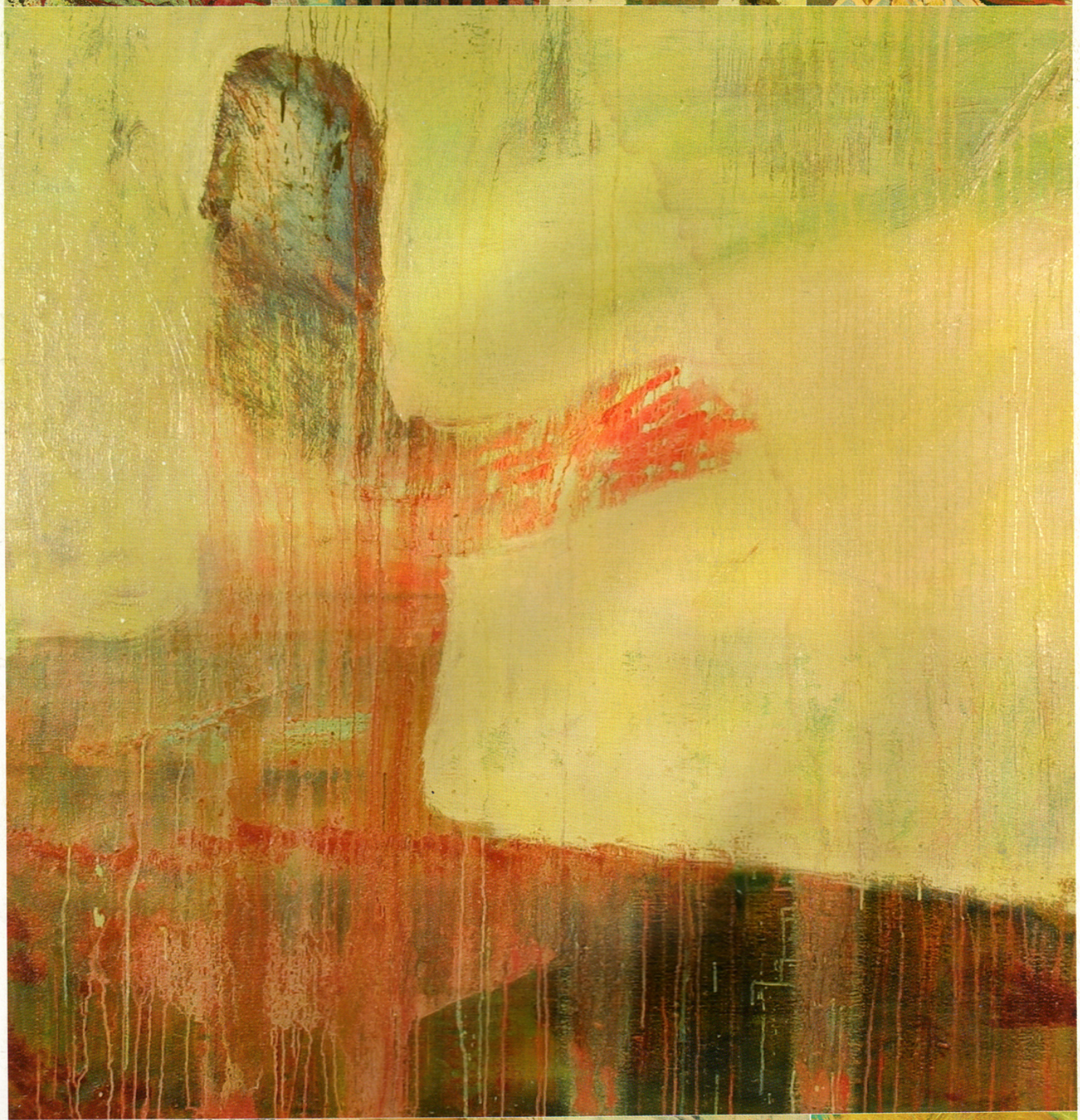

140 · 135 cm

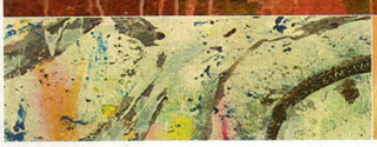

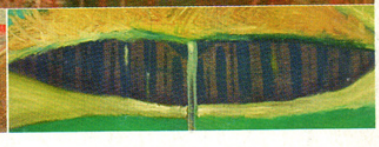

KIRSTEN SYBERG

Om Kirsten Sybergs billeder

Et ord karakteriserer Kirsten Sybergs kreative udtryk: Følsomhed.

Billederne er til tider voldsomt sarte, og historierne, der fortælles, eller ikke, er sjældent direkte aflæselige. Der åbnes for muligheder.

Man er ikke i tvivl om, at kunstneren fortæller, råber, pludrer og diskuterer, eller tænker højt og lavt.

Og så er der farverne. Farverne, der til tider næsten angriber sig selv og forsvinder, for senere at stå tydeligere end så meget andet. Det er billeder af og med en rå naivitet, der ikke er så naiv endda.

140 · 200 cm

135 · 220 cm

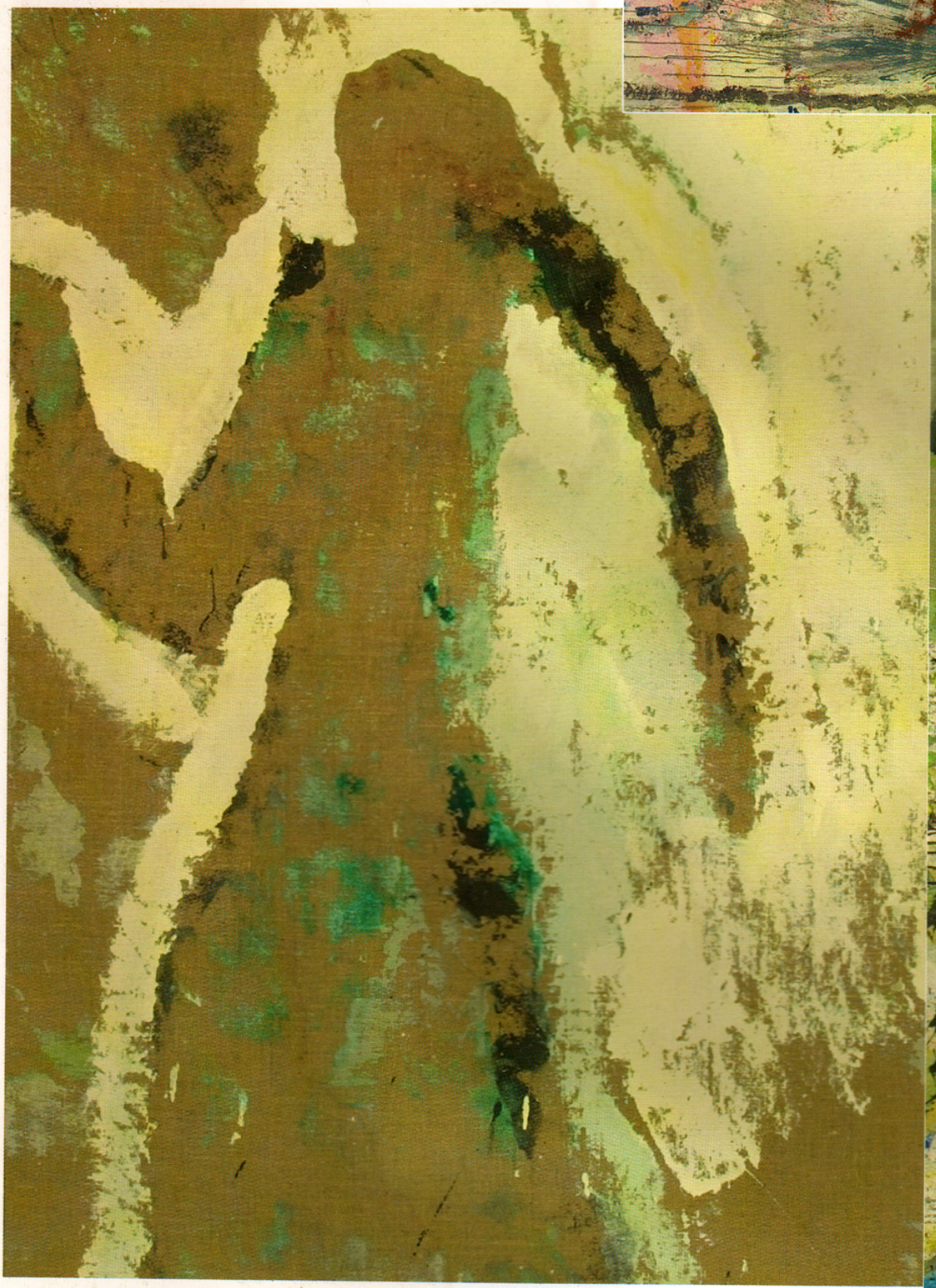

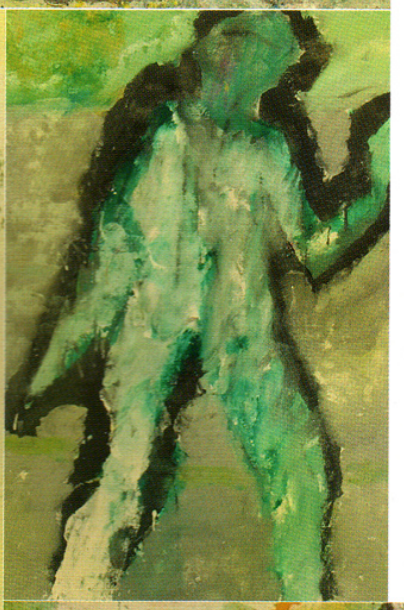

Kirsten Syberg
Victor Bendix Gade 4, 4.th.
2100 København Ø
Tlf.: 39 18 14 89

Atelier:
Kong Georgs Vej 19
2000 Frederiksberg

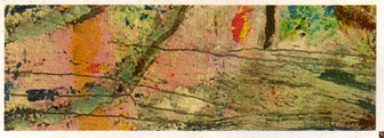

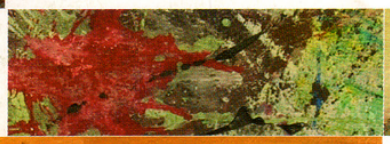

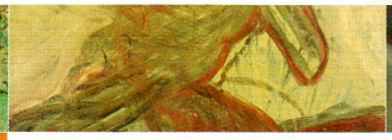

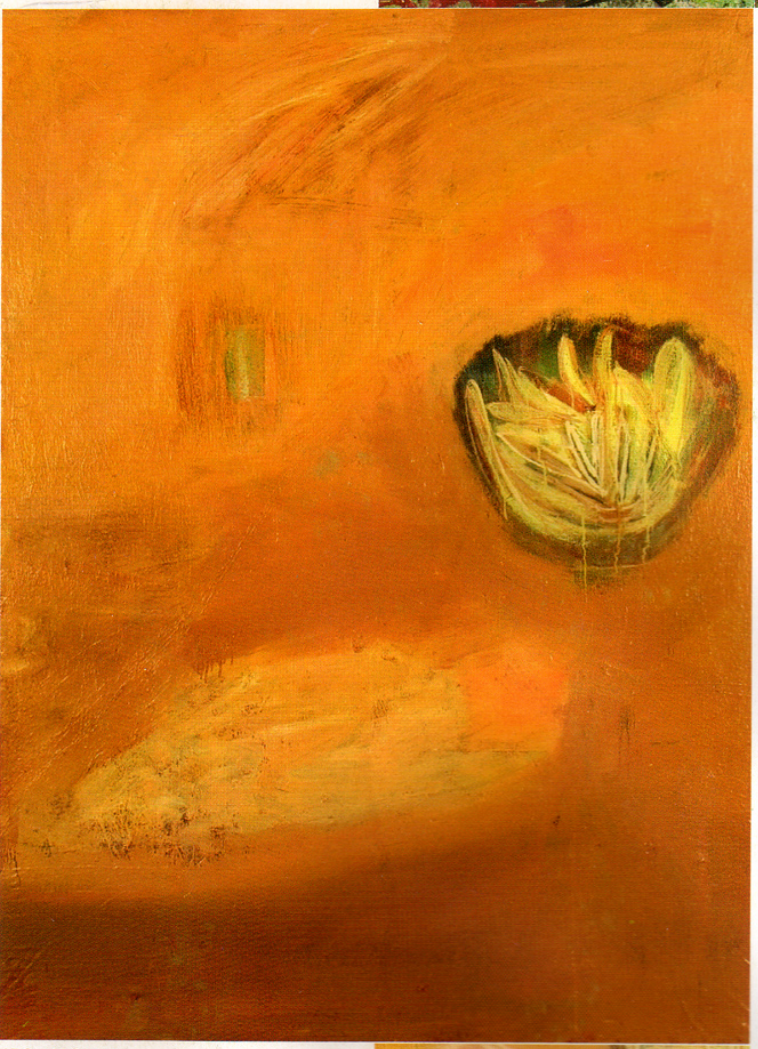

150 · 110 cm

Kirsten Syberg er født i Skagen i 1939.

Kirsten Syberg er læreruddannet fra 1962, og i dag ansat på Egedamscentret Hillerød. Et sommerkursus på Kunsthøjskolen i Holbæk satte i 1997 Kirsten Syberg i gang med maleriet. Hun maler olie på lærred. I år 2000 blev Kirsten Syberg hædret som dette års bedste på Kunstnernes Sommer-udstilling i Tirstrup.

Modtaget undervisning som billedkunstner hos maleren Bjørn Ignatius Øckenholt.

Udstillinger 1999-2001
Café Sebastian, København
Stavnsholtskolen, Farum
Café Danner, Jægerspris
Vanførefonden, København
Kulturspinderiet, Silkeborg

Censurerede udstillinger
Galleri 12, Århus
Kunstnernes Efterårsudstilling, Den Frie
Kunstnernes Påskeudstilling, Århus
Kunstnernes Sommerudstilling, Tirstrup

Layout: Torben Wilhelmsen · Tryk: Holmens Tryk